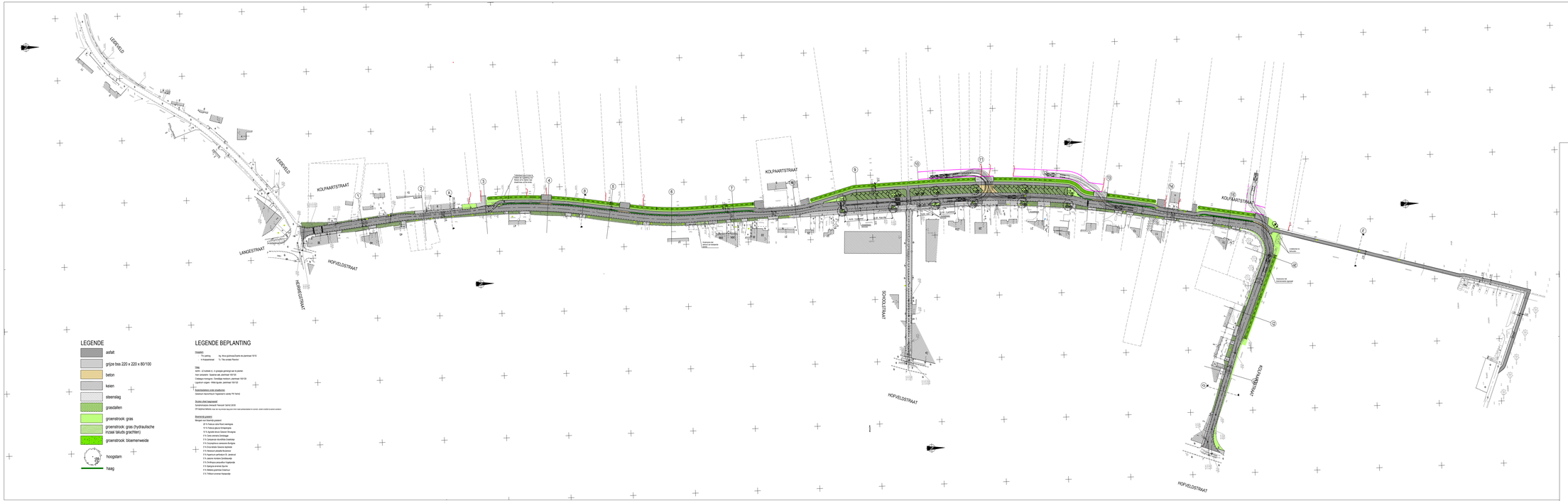

Opdrachtgever

TMVW
AQUARIO

Opdrachtgever 1 | Gezien & goedgekeurd door
Ringoldstraat 1
9000 Gent
Tel. +32 (0)9 240 02 11
Fax. +32 (0)9 222 91 11
algemeen directeur
L. Modderie

GEMEENTE MAARKEDAL
PROVINCIE OOST-VLAANDEREN

Opdrachtgever 2 | Gezien & goedgekeurd door
Nederhofdestraat 1
9800 Deinze
Tel. +32 (0)55 33 40 40
Fax. +32 (0)55 33 40 56
algemeen directeur
L. Jourquin
voorzitter gemeenteraad
S. De Biever
d' burgemeester
J. Neirinckx

Project

WEGENIS- EN RIOLERINGSPROJECT
IN DE KOLPAARTSTRAAT

ONTWERP

Studiebureau

ARCADIS Design & Consultancy for natural and built assets

Maatschappelijke zetel:
ARCADIS Belgium NV
Koningsstraat 80
1000 Brussel
Ondernemingsnr. bedrijfsuurder
Kiekeff Pieterstraete

Coördinerende vestiging:
ARCADIS Belgium NV
Gaston Crommenlaan 8, bus 101
9050 Gent
Tel. +32 (0)2 505 76 00
Fax. +32 (0)2 505 75 01

info@arcadisbelgium.be - www.arcadis.com

Index	Datum	Omschrijving	Getek.	Ontw.	Projectverantw. SDW
13	14-01-2021	Definitief ontwerp OP2	NLE	SDW	
12	09-12-2020	Subsidiebeslag OP1	NLE	SDW	
11	18-03-2019	Aanpassingen buurtparking	AIE	RPA	Schaal 1/1000
10	08-02-2019	Aanpassingen buurtparking	TJA	RPA	
9	01-08-2018	Aanpassingen DWA + RWA riolering	TJA	RPA	Formaat 0,62m²
8	09-05-2018	Aanpassingen inpng parking + aanpassing tegenrik	TJA	RPA	
7	21-11-2017	Aanpassingen parking	NG	FVS	Projectnr. **BE011400603Z**
6	13-07-2017	Ontwerp versie 3	EB	FVS	
5	13-07-2017	Ontwerp versie 3	EB	FVS	DOM-114/14/000-Z
4	14-04-2017	Aanpassen scenario 2 naar aanleiding van bewonersvergadering	EB	FVS	
3	22-12-2016	Ontwerp versie 2	EB	FVS	

GRONDPLAN ONTWORPEN WEGENIS
OVERZICHTSPLAN

3.0